

## 4. 医療費の状況

### 《 医療費の状況の見方 》

1. 年度とは当該年の3月診療分から翌年の2月診療分までの期間
2. 当該年度の一人当たり医療費は、当該年度の医療費を、当該年度の平均被保険者数（3月から翌年2月までの被保険者数の和を12で除したもの）で除したもの
3. 医療費とは療養の給付費等に要する費用
4. 医療給付費とは、医療費から一部負担金等を控除した額

## 4. 医療費の状況

### (1) 医療費の概要

医療費の推移

単位：億円

区分	平成22年度	平成23年度	平成24年度	平成25年度	平成26年度
全国	127,213	132,991	137,044	141,912	144,939
奈良県	1,383	1,457	1,502	1,569	1,608

※平成22～25年度は厚生労働省「後期高齢者医療事業年報」による  
 ※平成26年度は厚生労働省「事業月報」の速報値を集計したもの

医療費の伸率

区分	平成22年度	平成23年度	平成24年度	平成25年度	平成26年度
全国	5.9%	4.5%	3.0%	3.6%	2.1%
奈良県	6.1%	5.4%	3.1%	4.5%	2.5%

医療費の伸率

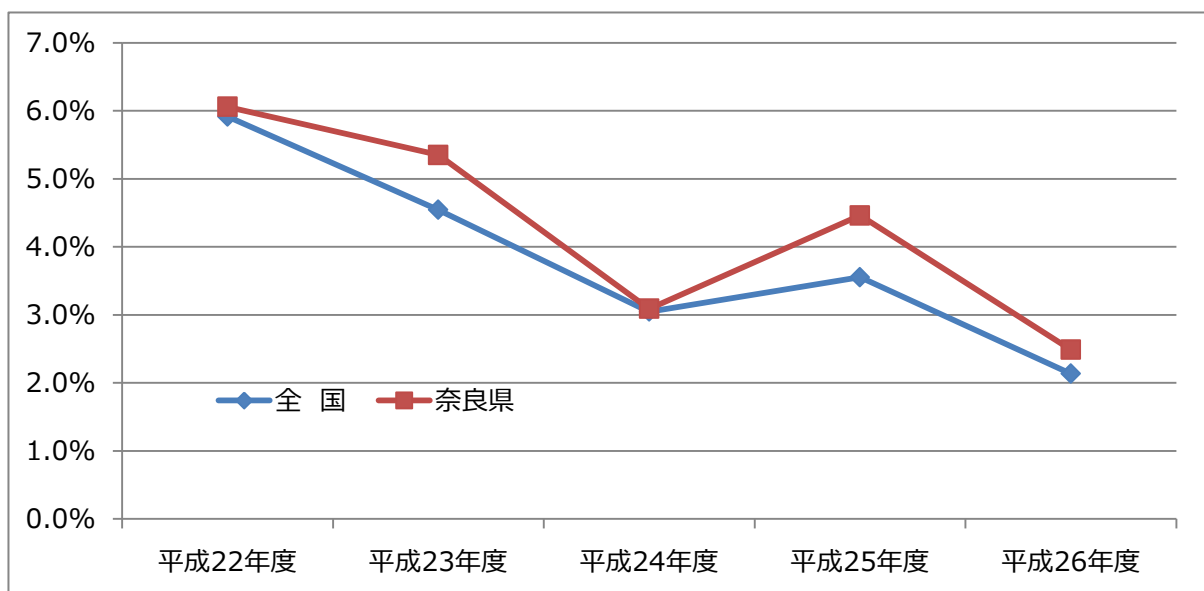

## (2) 一人当たり医療費

一人当たり医療費の推移

単位：円

区分		平成22年度	平成23年度	平成24年度	平成25年度	平成26年度
全 国	医療費	904,795	918,206	919,452	929,573	932,367
	伸率	2.6%	1.5%	0.1%	1.1%	0.3%
奈 良 県	医療費	894,418	910,600	906,344	921,616	923,582
	伸率	2.5%	1.8%	-0.5%	1.7%	0.2%

一人当たり医療費

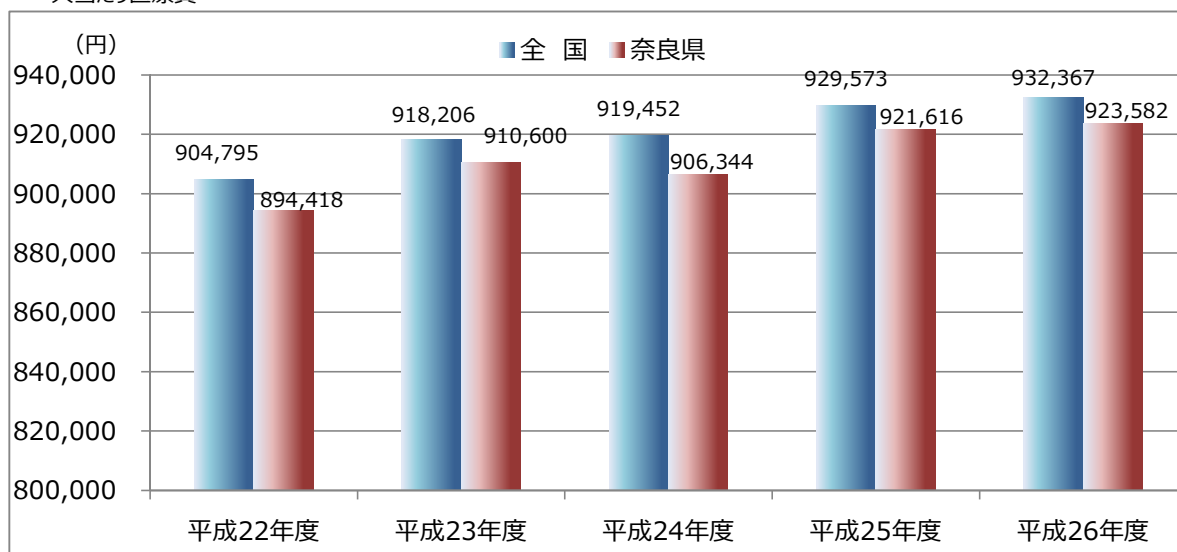

※平成22～25年度は厚生労働省「後期高齢者医療事業年報」による

※平成26年度は厚生労働省「事業月報」の速報値を集計したもの

一人当たり医療費の伸率

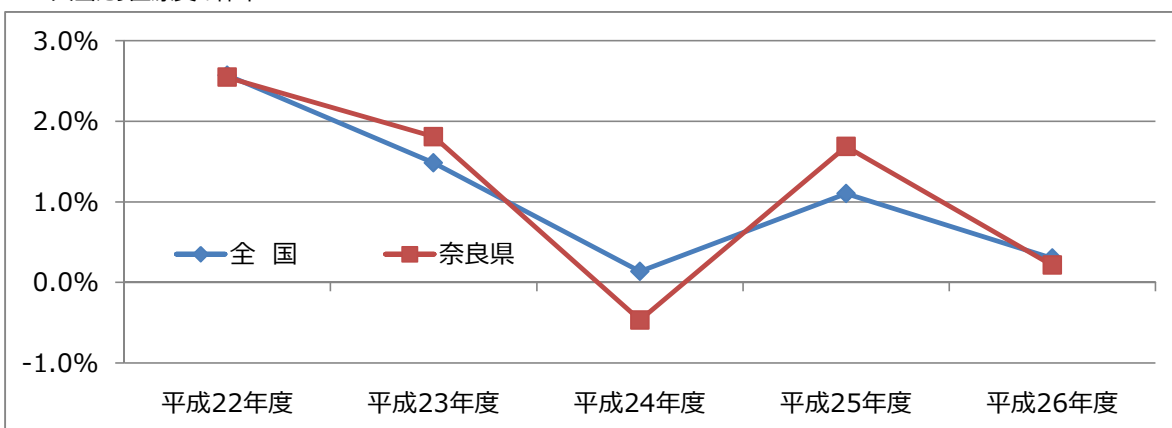

市町村別一人あたり医療費（平成26年3月～平成27年2月）

市町村名	平均被保険者数(人)	一人当たり医療費(円)	県内順位
奈良市	44,932	937,931	13
大和高田市	7,885	994,757	3
大和郡山市	11,076	919,693	16
天理市	7,666	854,228	25
橿原市	13,650	942,935	11
桜井市	7,800	874,955	21
五條市	5,726	911,938	17
御所市	4,893	945,291	10
生駒市	12,275	969,108	5
香芝市	6,832	990,762	4
葛城市	4,038	901,883	18
宇陀市	5,688	809,629	31
山添村	903	669,701	39
平群町	2,778	941,465	12
三郷町	2,920	1,008,641	1
斑鳩町	3,505	929,831	15
安堵町	932	967,909	6
川西町	1,174	834,434	27
三宅町	1,036	893,570	19
田原本町	4,184	856,364	23
曽爾村	417	773,191	34
御杖村	615	703,156	38
高取町	1,255	826,440	28
明日香村	1,030	855,180	24
上牧町	2,782	937,784	14
王寺町	2,651	951,149	9
広陵町	3,281	956,672	8
河合町	2,704	996,939	2
吉野町	1,987	846,201	26
大淀町	2,552	966,638	7
下市町	1,463	869,053	22
黒滝村	225	820,232	29
天川村	463	752,235	36
野迫川村	137	883,240	20
十津川村	1,014	800,414	32
下北山村	301	768,061	35
上北山村	160	745,553	37
川上村	559	819,450	30
東吉野村	649	782,711	33
広域連合	174,138	923,582	

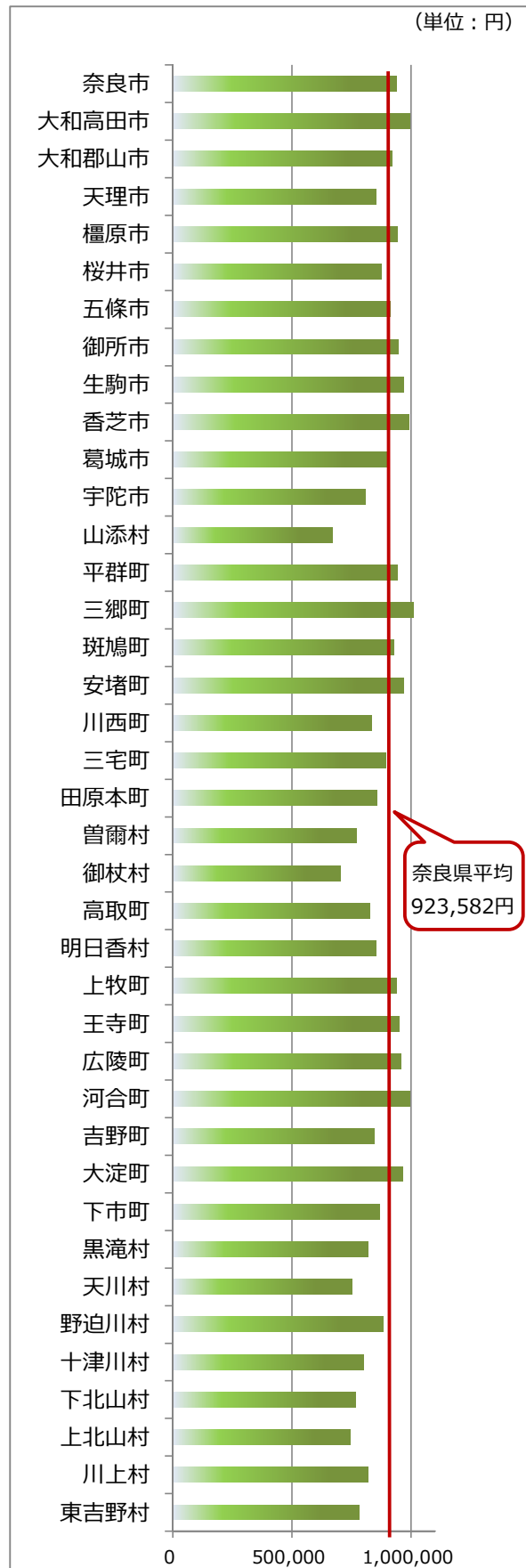

### (3) 医療給付費の概要

#### ①療養給付費等

療養給付費とは、被保険者の疾病又は負傷に関して給付を行う費用  
 療養費とは、療養給付費を支給することが困難であると認めるとき、又は被保険者が保険医療機関等以外の病院等で診療を受けた場合において、広域連合がやむをえないと認められたものについて、療養給付費に代えて支給する費用

単位：円、%

区分	平成22年度	平成23年度	平成24年度	平成25年度	平成26年度	
療養給付費等	医科	101,620,586,185	106,215,277,229	109,778,751,324	114,068,035,335	116,827,672,795
	入院	59,956,985,561	63,035,922,710	65,231,008,487	68,042,524,366	69,980,123,904
	伸率	8.41%	5.14%	3.48%	4.31%	2.85%
	入院外	41,663,600,624	43,179,354,519	44,547,742,837	46,025,510,969	46,847,548,891
	伸率	3.80%	3.64%	3.17%	3.32%	1.79%
	歯科	3,901,683,585	4,227,385,428	4,464,173,623	4,644,370,774	4,832,091,581
	伸率	8.47%	8.35%	5.60%	4.04%	4.04%
	調剤	15,335,890,346	16,981,493,414	17,562,807,275	19,475,081,225	20,100,082,091
	伸率	5.00%	10.73%	3.42%	10.89%	3.21%
	食事・生活療養費	2,502,745,372	2,583,698,852	2,601,655,012	2,662,335,298	2,692,674,230
	伸率	4.82%	3.23%	0.69%	2.33%	1.14%
	訪問看護療養費	391,545,795	460,316,220	543,104,475	600,057,530	697,411,724
	伸率	17.01%	17.56%	17.99%	10.49%	16.22%
計	123,752,451,283	130,468,171,143	134,950,491,709	141,449,880,162	145,149,932,421	
伸率	6.34%	5.43%	3.44%	4.82%	2.62%	
療養費等	一般診療	457,549	634,370	499,740	641,751	861,605
	伸率	-15.24%	38.65%	-21.22%	28.42%	34.26%
	補装具	155,111,523	168,030,925	169,210,116	169,881,592	177,044,392
	伸率	3.19%	8.33%	0.70%	0.40%	4.22%
	柔道整復	1,169,416,631	1,230,064,510	1,174,402,102	1,070,513,052	1,046,670,490
	伸率	4.50%	5.19%	-4.53%	-8.85%	-2.23%
	あん摩・マッサージ	267,394,896	287,969,028	277,083,219	280,834,710	285,203,937
	伸率	17.49%	7.69%	-3.78%	1.35%	1.56%
	はり、灸	183,394,759	217,558,816	226,269,464	208,993,173	210,347,574
	伸率	18.19%	18.63%	4.00%	-7.64%	0.65%
	標準負担額差額	7,997,500	5,730,360	5,691,170	5,316,560	2,448,480
	伸率	59.54%	-28.35%	-0.68%	-6.58%	-53.95%
	その他	2,624,654	7,016,609	6,819,381	4,647,916	4,789,977
伸率	694.08%	267.33%	-2.81%	-31.84%	3.06%	
移送費	1,560,627	1,464,585	46,900	71,040	118,450	
伸率	7142.46%	-6.15%	-96.80%	51.47%	66.74%	
計	1,787,958,139	1,918,469,203	1,860,022,092	1,740,899,794	1,727,484,905	
伸率	7.83%	7.30%	-3.05%	-6.40%	-0.77%	

※ 療養費等「その他」は、負担割合相違差額、海外療養費

診療別比較

単位：百万円

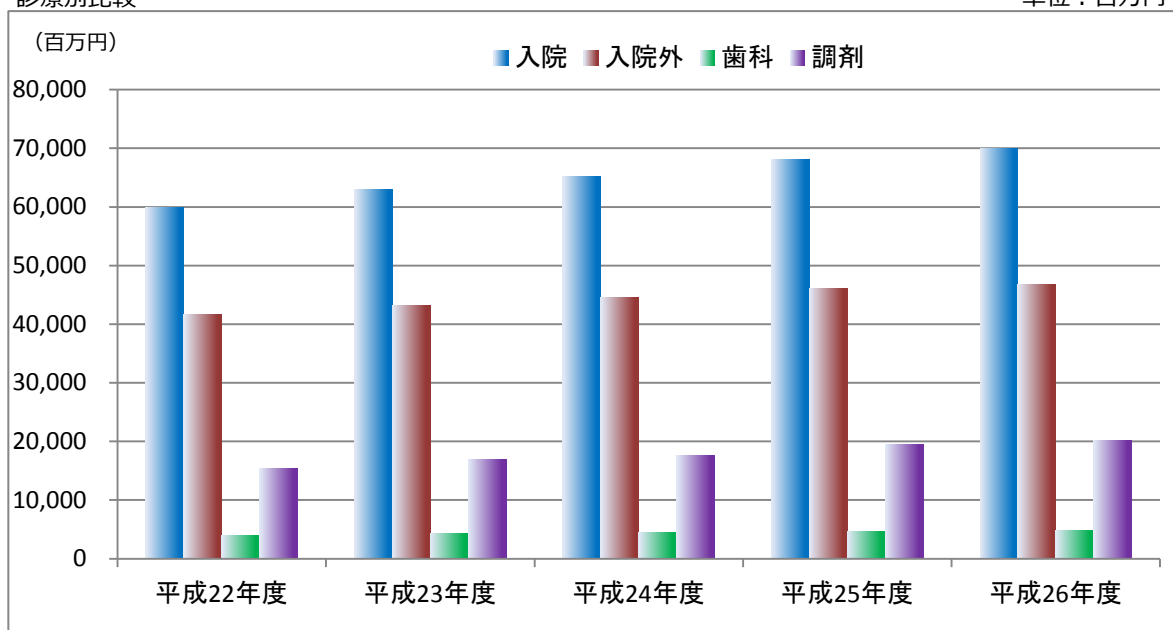

②高額療養費等

高額療養費とは、被保険者が支払った一部負担金等の1ヶ月間（暦月）の額が一定額を超えた場合に支給する費用であり、高額介護合算療養費とは医療保険と介護保険の一部負担金等の一年間の合算した額が限度額を超えた場合に支給する費用

単位：円、%

区分	平成22年度	平成23年度	平成24年度	平成25年度	平成26年度
高額療養費	1,306,367,951	1,412,691,768	1,283,253,404	1,265,259,717	1,270,202,888
伸率	11.35%	8.14%	-9.16%	-1.40%	0.39%
高額介護合算療養費	106,898,040	114,941,671	112,575,654	50,723,138	138,594,754
伸率	69.56%	7.52%	-2.06%	-54.94%	173.24%
計	1,413,265,991	1,527,633,439	1,395,829,058	1,315,982,855	1,408,797,642
伸率	14.32%	8.09%	-8.63%	-5.72%	7.05%

③医療給付費合計【①療養給付費等と②高額療養費等の合計】

単位：円、%、人

区 分	平成22年度	平成23年度	平成24年度	平成25年度	平成26年度
医療給付費合計	126,953,675,413	133,914,273,785	138,206,342,859	144,506,762,811	148,286,214,968
伸率	6.45%	5.48%	3.21%	4.56%	2.62%
平均被保険者数	154,624	160,001	165,672	170,297	174,138
伸率	3.46%	3.48%	3.54%	2.79%	2.26%
一人当たり医療給付費	821,048	836,959	834,217	848,557	851,544
伸率	2.89%	1.94%	-0.33%	1.72%	0.35%

(4) 市町村別 医療費

① 療養給付費等

【 入院 】

単位：件、日、円

	件数	日数	医療費	医療給付費
奈良市	35,511	583,983	19,595,274,080	18,462,899,696
大和高田市	6,614	116,376	3,700,767,840	3,509,234,517
大和郡山市	8,561	139,878	4,662,206,650	4,400,916,645
天理市	5,409	93,580	2,910,478,390	2,748,080,453
橿原市	10,604	187,491	5,872,590,870	5,550,491,491
桜井市	5,120	89,516	2,877,471,320	2,721,000,711
五條市	4,816	85,781	2,635,158,170	2,512,357,185
御所市	4,297	77,010	2,267,596,810	2,157,224,131
生駒市	9,480	163,823	5,370,682,600	5,067,540,945
香芝市	5,620	104,277	3,044,085,830	2,868,603,338
葛城市	3,086	54,548	1,663,561,310	1,573,378,813
宇陀市	4,120	67,165	2,166,958,070	2,043,258,345
山添村	535	9,206	274,966,750	259,194,705
平群町	2,042	36,756	1,161,906,060	1,098,171,163
三郷町	2,614	49,834	1,359,012,780	1,284,399,855
斑鳩町	2,747	47,018	1,466,738,480	1,378,542,012
安堵町	759	12,185	400,944,320	378,997,631
川西町	828	13,585	465,826,490	440,416,445
三宅町	770	12,953	420,900,060	397,244,622
田原本町	2,888	48,307	1,599,723,740	1,509,328,005
曾爾村	271	4,578	156,311,130	148,167,761
御杖村	401	6,375	192,863,220	182,044,333
高取町	948	16,307	477,425,850	449,478,930
明日香村	815	13,903	430,285,200	403,363,430
上牧町	2,361	42,337	1,203,137,590	1,130,234,799
王寺町	2,062	36,595	1,081,573,280	1,015,857,553
広陵町	2,707	48,726	1,493,296,580	1,410,783,018
河合町	2,360	42,118	1,304,820,360	1,227,416,772
吉野町	1,611	27,474	786,854,590	741,183,410
大淀町	2,264	37,445	1,139,431,020	1,075,639,665
下市町	1,190	19,109	568,432,300	538,046,443
黒滝村	181	3,462	88,691,500	84,237,960
天川村	329	5,876	157,408,070	148,863,319
野迫川村	106	1,527	59,608,660	56,040,072
十津川村	752	12,895	416,786,760	397,065,042
下北山村	254	4,583	122,533,200	116,201,402
上北山村	100	1,937	49,742,710	47,279,706
川上村	438	7,184	218,997,730	206,955,977
東吉野村	530	8,756	253,653,030	239,983,604
広域連合	136,101	2,334,459	74,118,703,400	69,980,123,904

【 入院外 】

単位：件、日、円

	件数	日数	医療費	医療給付費
	752,003	1,363,109	13,394,986,210	11,990,188,104
	124,188	241,696	2,328,144,160	2,122,720,492
	183,012	343,647	3,000,739,110	2,717,257,628
	108,746	206,380	2,376,055,810	2,163,109,643
	223,563	424,555	4,314,814,870	3,903,723,905
	126,884	262,455	2,537,819,320	2,300,459,899
	87,139	147,965	1,667,214,250	1,515,066,024
	70,975	131,094	1,507,354,820	1,373,366,266
	207,475	376,689	3,755,747,130	3,368,894,495
	116,086	224,380	2,085,758,250	1,880,935,611
	65,079	116,521	1,124,500,270	1,021,140,655
	85,101	151,356	1,417,755,860	1,279,049,437
	12,766	21,082	230,588,440	209,383,076
	45,219	82,241	828,323,650	747,976,653
	48,829	91,249	876,708,120	790,153,322
	60,563	112,944	979,907,250	884,525,340
	15,460	29,694	284,422,790	259,605,897
	17,869	29,063	356,493,860	322,684,575
	16,104	28,917	336,432,280	305,436,161
	67,237	128,062	1,451,626,780	1,311,185,853
	6,327	10,009	116,687,510	105,071,724
	8,826	13,897	159,478,730	145,259,315
	18,881	33,220	355,352,920	321,630,921
	15,633	30,035	273,485,020	245,938,033
	44,152	89,970	732,876,960	658,929,371
	45,077	85,365	755,026,800	683,177,183
	53,583	104,129	1,030,176,370	932,699,904
	44,926	88,187	779,805,860	699,032,178
	31,145	51,225	630,223,340	569,696,546
	41,258	76,575	814,633,360	742,064,633
	23,756	39,711	422,466,940	383,913,660
	3,375	5,416	68,726,110	62,718,756
	7,008	10,515	133,246,280	119,924,853
	2,021	3,193	41,973,600	37,595,452
	13,645	22,052	275,826,320	251,020,127
	3,747	5,772	80,660,030	73,167,162
	2,447	3,986	50,945,890	45,677,855
	8,739	12,635	169,876,130	154,056,731
	9,822	16,862	165,036,900	149,111,451
	2,818,666	5,215,853	51,911,898,300	46,847,548,891



## 【 歯 科 】

単位：件、日、円

	件数	日数	医療費	医療給付費
奈良市	116,550	230,532	1,556,955,510	1,365,712,864
大和高田市	18,430	38,416	245,348,600	218,757,999
大和郡山市	26,234	51,247	335,047,800	296,837,112
天理市	16,695	34,440	225,745,380	200,922,408
橿原市	30,956	61,991	401,949,300	356,643,412
桜井市	16,111	33,627	205,815,060	182,784,485
五條市	10,840	20,467	146,901,240	131,463,414
御所市	11,841	23,163	162,157,990	145,143,959
生駒市	33,065	66,790	455,545,370	398,166,503
香芝市	17,481	36,650	256,011,740	226,408,122
葛城市	8,196	17,616	118,572,290	105,673,268
宇陀市	10,312	20,113	137,366,800	122,884,122
山添村	1,302	2,531	18,882,350	16,936,575
平群町	6,752	14,425	92,137,250	81,239,565
三郷町	7,598	15,428	97,567,700	86,148,800
斑鳩町	8,626	17,728	105,354,870	93,378,420
安堵町	2,153	4,404	28,956,120	25,908,455
川西町	2,796	5,716	33,225,560	29,598,221
三宅町	2,206	4,296	26,854,710	23,857,529
田原本町	7,871	15,503	104,303,140	92,236,633
曾爾村	669	1,257	7,641,710	6,851,865
御杖村	952	1,876	18,311,010	16,808,283
高取町	2,657	5,558	40,039,810	35,896,654
明日香村	1,715	3,489	23,466,210	20,880,133
上牧町	7,368	14,475	96,743,980	85,386,052
王寺町	8,503	15,818	97,846,710	86,705,418
広陵町	7,321	14,805	97,695,530	86,804,636
河合町	7,295	13,900	97,598,400	86,022,202
吉野町	3,354	7,376	50,756,720	45,710,276
大淀町	4,559	10,730	69,869,510	62,865,606
下市町	2,831	5,954	35,284,660	31,594,124
黒滝村	419	860	5,690,880	5,106,747
天川村	883	1,764	11,187,740	9,974,352
野迫川村	185	325	2,668,170	2,388,045
十津川村	1,554	3,061	23,494,940	21,085,789
下北山村	341	662	4,792,840	4,289,832
上北山村	196	395	2,901,470	2,593,555
川上村	708	1,392	9,077,120	8,124,600
東吉野村	1,044	1,943	13,612,990	12,301,546
広域連合	408,569	820,723	5,463,379,180	4,832,091,581

## 【 調 剤 】

単位：件、日、円

	件数	日数	医療費	医療給付費
	409,465	547,511	5,801,841,430	5,116,045,002
	71,346	97,563	1,192,135,980	1,065,309,490
	129,167	171,669	1,795,895,270	1,597,560,921
	52,970	73,480	747,171,580	665,026,537
	117,721	168,221	1,753,722,150	1,559,858,835
	63,620	92,040	958,777,460	855,865,187
	34,118	46,791	562,269,350	504,687,696
	29,691	42,057	495,256,320	443,947,028
	129,826	174,342	1,825,962,030	1,605,088,235
	74,179	103,688	1,069,170,290	949,654,248
	36,976	48,017	566,493,750	506,396,603
	43,324	60,716	720,588,740	645,520,029
	3,709	5,214	58,278,620	52,350,329
	31,850	43,477	426,386,360	378,536,076
	31,964	42,495	473,738,350	420,909,614
	42,811	56,365	570,818,860	507,426,431
	9,517	13,346	142,889,270	128,055,790
	5,695	7,414	83,082,940	73,849,166
	6,209	8,334	105,304,380	93,659,390
	18,250	26,179	281,439,920	250,279,988
	2,091	2,548	32,164,550	28,821,028
	3,102	4,088	47,826,240	43,190,224
	7,024	9,264	120,037,520	107,952,893
	7,324	11,726	119,080,160	106,085,953
	31,342	42,520	460,612,560	409,230,085
	32,188	43,969	476,032,090	423,015,160
	24,699	32,630	383,986,010	342,050,220
	26,237	33,887	398,556,670	352,378,853
	9,273	13,587	156,518,500	139,816,296
	21,387	32,495	356,661,010	319,677,899
	12,306	16,958	201,889,320	180,669,572
	853	1,119	13,661,540	12,295,386
	2,032	2,525	34,497,460	30,846,161
	792	1,079	13,858,010	12,355,477
	3,602	4,666	65,486,940	59,060,253
	904	1,102	13,181,950	11,750,811
	643	812	10,656,200	9,441,980
	2,961	3,633	45,647,980	41,063,700
	3,703	4,803	56,261,380	50,353,545
	1,534,871	2,092,330	22,637,839,140	20,100,082,091

## 【 食事・生活療養費 】

単位：件、日、円

	件数	回数	医療費	医療給付費
奈良市	33,246	1,463,512	1,007,244,989	669,768,095
大和高田市	6,072	287,086	197,473,965	136,295,675
大和郡山市	7,986	342,722	236,328,552	155,963,532
天理市	5,131	234,754	163,545,698	109,572,318
橿原市	9,932	465,100	323,839,320	218,890,930
桜井市	4,864	218,152	149,994,282	101,126,802
五條市	4,555	215,713	148,001,614	105,738,704
御所市	4,025	190,446	131,569,760	94,322,700
生駒市	8,857	406,656	279,865,184	188,179,364
香芝市	5,192	262,894	182,163,580	124,434,670
葛城市	2,869	136,193	94,215,836	64,183,506
宇陀市	3,839	161,231	111,094,876	72,964,816
山添村	497	23,963	16,322,988	11,308,028
平群町	1,915	89,963	62,029,832	42,651,672
三郷町	2,399	122,094	83,636,204	58,239,114
斑鳩町	2,544	114,996	79,391,164	50,878,164
安堵町	697	30,406	21,023,288	13,872,828
川西町	780	34,296	23,435,478	15,582,208
三宅町	719	32,436	22,537,384	14,856,604
田原本町	2,683	118,707	81,284,162	53,584,622
曾爾村	258	11,339	7,714,604	5,246,094
御杖村	378	16,888	11,469,024	7,686,924
高取町	900	39,070	27,002,596	18,672,656
明日香村	769	34,887	24,368,810	16,008,450
上牧町	2,228	109,205	75,331,574	50,725,364
王寺町	1,940	94,095	64,465,138	42,854,458
広陵町	2,539	120,800	83,266,374	57,082,164
河合町	2,185	106,005	71,286,368	45,186,568
吉野町	1,501	55,797	39,640,482	26,691,092
大淀町	2,098	88,301	60,941,950	41,876,940
下市町	1,089	44,006	30,726,496	21,523,246
黒滝村	175	8,384	5,876,482	4,357,992
天川村	310	15,065	10,283,054	7,230,974
野迫川村	97	3,679	2,536,592	1,661,482
十津川村	707	34,006	23,169,062	16,220,982
下北山村	245	12,516	8,646,066	5,714,136
上北山村	99	4,508	3,067,752	1,990,472
川上村	419	18,153	12,431,294	8,634,454
東吉野村	496	22,034	15,476,680	10,895,430
広域連合	127,235	5,790,058	3,992,698,554	2,692,674,230

## 【 訪問看護療養費 】

単位：件、日、円

件数	日数	医療費	医療給付費
2,481	19,872	211,788,860	190,477,449
444	4,419	49,206,010	45,945,570
328	2,800	32,118,370	29,647,350
359	2,691	31,573,740	29,043,792
840	7,137	77,407,270	70,374,653
421	2,989	30,920,550	28,209,556
233	2,105	22,932,500	21,336,125
119	1,220	13,333,890	12,425,940
576	4,725	49,772,530	44,890,890
498	4,543	48,217,300	44,053,055
265	2,549	27,331,380	25,240,779
187	1,748	18,638,370	17,175,654
39	337	3,135,600	2,822,040
124	1,037	10,640,050	9,705,126
124	1,074	10,472,500	9,721,940
130	1,189	13,127,450	11,883,204
21	104	957,350	861,615
89	696	6,212,080	5,660,842
58	358	3,917,210	3,548,789
237	1,924	20,563,680	18,582,963
9	55	734,550	623,207
15	92	1,042,190	939,097
43	205	2,386,200	2,098,374
47	299	3,184,400	2,891,926
85	897	9,951,460	8,686,238
147	1,166	11,713,560	10,673,681
118	903	10,157,750	9,032,347
220	1,477	15,633,370	14,245,833
121	812	8,117,480	7,317,502
190	1,179	12,386,470	10,991,729
72	510	5,794,870	5,318,748
3	42	390,900	355,493
2	20	235,840	217,740
0	0	0	0
5	49	547,500	510,151
2	21	266,720	246,804
12	201	1,623,720	1,480,270
3	22	200,920	140,644
1	4	49,440	34,608
8,668	71,471	766,684,030	697,411,724

② 療養費等

【 一般診療 】

単位：件、日、円

	件数	日数	医療費	医療給付費
奈良市	16		340,840	302,936
大和高田市	1		34,530	31,077
大和郡山市	1		3,730	3,357
天理市	4		35,720	32,148
橿原市	5		19,030	17,127
桜井市	1		1,180	826
五條市	1		9,910	8,919
御所市	2		33,170	29,853
生駒市	4		136,100	122,490
香芝市	3		196,280	169,760
葛城市	0		0	0
宇陀市	0		0	0
山添村	0		0	0
平群町	2		15,990	14,391
三郷町	3		6,050	5,445
斑鳩町	1		40,650	36,585
安堵町	0		0	0
川西町	0		0	0
三宅町	0		0	0
田原本町	0		0	0
曽爾村	0		0	0
御杖村	0		0	0
高取町	0		0	0
明日香村	0		0	0
上牧町	2		49,340	44,406
王寺町	1		6,360	5,724
広陵町	0		0	0
河合町	1		52,230	36,561
吉野町	0		0	0
大淀町	0		0	0
下市町	0		0	0
黒滝村	0		0	0
天川村	0		0	0
野迫川村	0		0	0
十津川村	0		0	0
下北山村	0		0	0
上北山村	0		0	0
川上村	0		0	0
東吉野村	0		0	0
広域連合	48		981,110	861,605

【 補装具 】

単位：件、日、円

	件数	日数	医療費	医療給付費
	2,020		55,184,430	48,586,641
	283		8,380,283	7,459,365
	510		14,122,471	12,484,474
	258		7,253,042	6,495,328
	438		14,925,158	13,262,486
	352		9,643,315	8,573,147
	216		5,417,763	4,839,969
	207		5,373,570	4,788,297
	554		15,939,651	13,959,789
	260		7,528,505	6,682,702
	115		3,379,626	3,014,134
	283		7,511,174	6,704,276
	20		380,329	342,288
	115		3,223,705	2,864,205
	124		3,132,039	2,780,073
	129		3,428,724	3,033,163
	33		861,986	772,467
	46		1,282,089	1,149,398
	45		1,362,091	1,215,394
	125		3,759,029	3,319,096
	29		853,476	750,847
	26		691,676	622,497
	53		1,250,607	1,120,469
	48		1,533,009	1,370,264
	92		2,659,617	2,364,147
	89		2,279,828	2,039,747
	125		3,705,906	3,283,818
	80		2,285,198	2,037,713
	89		2,108,413	1,873,192
	122		2,880,771	2,575,279
	92		2,296,462	2,035,955
	9		270,051	243,043
	16		413,607	360,020
	2		32,801	29,520
	41		1,948,984	1,754,073
	9		406,619	365,954
	7		212,411	191,168
	27		923,524	831,158
	32		975,713	868,836
	7,121		199,817,653	177,044,392

【 柔道整復 】

単位：件、日、円

	件数	日数	医療費	医療給付費
奈良市	35,546	205,044	322,206,206	284,398,724
大和高田市	8,181	57,609	89,093,544	79,572,818
大和郡山市	8,266	46,715	72,975,124	64,892,808
天理市	7,037	39,938	62,767,540	55,903,901
橿原市	9,715	61,001	90,034,584	79,878,425
桜井市	5,412	29,873	45,651,464	40,528,302
五條市	2,267	13,160	19,885,886	17,803,325
御所市	3,481	19,986	31,831,719	28,391,340
生駒市	10,324	61,099	95,813,654	84,305,034
香芝市	6,786	35,055	55,862,859	49,636,168
葛城市	3,385	20,820	32,199,618	28,831,104
宇陀市	2,971	13,688	22,330,126	19,788,605
山添村	346	1,426	2,185,316	1,964,472
平群町	2,028	10,574	16,221,927	14,374,706
三郷町	2,490	13,862	21,574,334	19,191,521
斑鳩町	2,676	14,457	21,338,633	18,959,428
安堵町	825	4,369	6,766,529	6,069,275
川西町	1,091	5,290	8,229,906	7,316,444
三宅町	835	4,110	6,444,158	5,718,293
田原本町	3,221	19,390	30,428,746	27,055,089
曽爾村	34	99	160,013	125,141
御杖村	107	328	509,456	458,496
高取町	1,294	7,084	10,235,828	9,167,668
明日香村	442	2,315	3,457,686	3,090,750
上牧町	2,150	12,747	20,470,750	18,213,353
王寺町	2,596	14,116	22,750,132	20,198,681
広陵町	2,927	17,644	27,021,983	24,140,250
河合町	2,116	11,066	17,863,295	15,755,888
吉野町	1,107	3,951	6,120,910	5,408,102
大淀町	1,420	5,068	8,024,797	7,151,885
下市町	659	1,919	3,293,917	2,935,896
黒滝村	35	186	309,814	278,820
天川村	142	624	897,483	805,664
野迫川村	65	185	301,348	271,201
十津川村	82	304	555,165	499,630
下北山村	67	216	364,144	327,717
上北山村	30	84	138,364	124,523
川上村	144	353	606,117	545,488
東吉野村	353	1,802	2,913,340	2,591,555
広域連合	132,653	757,557	1,179,836,415	1,046,670,490

【 あん摩・マッサージ 】

単位：件、日、円

	件数	日数	医療費	医療給付費
	3,932		107,993,984	95,965,781
	650		14,892,885	13,400,507
	1,110		24,032,925	21,333,707
	536		17,130,265	15,308,789
	608		12,731,175	11,371,748
	295		5,333,130	4,799,774
	375		9,544,925	8,568,336
	147		4,703,295	4,209,927
	891		27,605,475	24,340,136
	456		11,230,115	9,984,002
	477		7,608,665	6,782,776
	47		1,488,730	1,339,850
	0		0	0
	308		9,108,310	8,197,425
	451		9,646,405	8,610,827
	716		11,434,225	10,214,838
	750		11,670,810	10,455,326
	36		757,295	677,475
	62		1,120,780	1,008,690
	312		6,739,434	6,004,074
	1		6,520	5,868
	7		193,965	174,568
	34		1,422,735	1,280,458
	53		1,062,180	950,037
	121		3,033,380	2,730,024
	166		3,463,420	3,117,046
	270		6,361,285	5,725,100
	155		5,045,935	4,541,317
	36		948,720	853,840
	85		1,852,885	1,539,124
	32		962,730	866,451
	0		0	0
	0		0	0
	0		0	0
	42		605,310	544,776
	12		334,825	301,340
	0		0	0
	0		0	0
	0		0	0
	13,173		320,066,718	285,203,937

## 【 はり・灸 】

単位：件、日、円

	件数	日数	医療費	医療給付費
奈良市	5,033		88,209,870	78,182,691
大和高田市	1,037		18,182,915	16,169,105
大和郡山市	902		13,050,210	11,645,718
天理市	216		6,756,370	6,053,373
橿原市	701		9,023,360	7,785,960
桜井市	263		3,223,770	2,864,601
五條市	405		4,422,580	3,959,428
御所市	382		6,097,490	5,487,741
生駒市	1,031		18,597,290	16,669,463
香芝市	578		8,644,870	7,719,793
葛城市	273		3,923,120	3,530,808
宇陀市	120		1,434,960	1,279,188
山添村	0		0	0
平群町	280		5,397,770	4,857,993
三郷町	665		9,735,990	8,728,071
斑鳩町	591		7,479,000	6,655,012
安堵町	358		3,598,860	3,226,591
川西町	47		1,079,990	968,499
三宅町	68		865,000	778,500
田原本町	293		3,156,820	2,828,638
曽爾村	5		146,730	132,057
御杖村	3		55,480	49,932
高取町	130		2,028,760	1,825,884
明日香村	69		912,510	818,505
上牧町	236		4,048,950	3,644,055
王寺町	420		5,101,160	4,563,100
広陵町	167		3,172,490	2,849,069
河合町	154		2,774,830	2,468,909
吉野町	10		112,840	101,556
大淀町	38		179,230	161,307
下市町	15		276,630	248,967
黒滝村	58		934,950	841,455
天川村	6		115,460	93,122
野迫川村	9		24,740	22,266
十津川村	212		3,198,830	2,855,489
下北山村	0		0	0
上北山村	0		0	0
川上村	23		311,920	280,728
東吉野村	0		0	0
広域連合	14,798		236,275,745	210,347,574

## 【 標準負担額差額 】

単位：件、回、円

	件数	回数	医療費	医療給付費
	125			575,490
	30			128,220
	4			15,540
	4			12,600
	146			648,710
	18			67,050
	14			61,880
	8			43,380
	27			99,440
	18			89,790
	28			126,460
	8			28,450
	2			29,280
	13			82,380
	2			10,640
	2			1,250
	1			3,900
	6			28,780
	2			5,000
	3			14,340
	0			0
	3			11,200
	0			0
	0			0
	65			268,260
	3			12,250
	2			4,800
	5			10,200
	8			7,880
	3			17,770
	5			15,030
	0			0
	1			8,800
	0			0
	0			0
	1			1,150
	0			0
広域連合	560		0	2,448,480

【 その他 】

【 移送費 】

単位：件、円

	件数	日数	医療費	医療給付費	件数	日数	医療費	医療給付費
奈良市	9		970,371	1,827,321	2		118,450	118,450
大和高田市	0		0	0	0		0	0
大和郡山市	1		4,330	121,733	0		0	0
天理市	0		0	1,343,971	0		0	0
橿原市	0		0	86,764	0		0	0
桜井市	0		0	0	0		0	0
五條市	0		0	0	0		0	0
御所市	0		0	0	0		0	0
生駒市	5		131,560	261,974	0		0	0
香芝市	2		13,098	11,787	0		0	0
葛城市	2		16,790	15,111	0		0	0
宇陀市	0		0	0	0		0	0
山添村	0		0	0	0		0	0
平群町	0		0	0	0		0	0
三郷町	0		0	0	0		0	0
斑鳩町	0		0	0	0		0	0
安堵町	0		0	0	0		0	0
川西町	0		0	0	0		0	0
三宅町	0		0	0	0		0	0
田原本町	0		0	0	0		0	0
曽爾村	0		0	0	0		0	0
御杖村	0		0	0	0		0	0
高取町	0		0	0	0		0	0
明日香村	0		0	0	0		0	0
上牧町	0		0	0	0		0	0
王寺町	3		1,236,400	1,112,760	0		0	0
広陵町	0		0	8,556	0		0	0
河合町	0		0	0	0		0	0
吉野町	0		0	0	0		0	0
大淀町	0		0	0	0		0	0
下市町	0		0	0	0		0	0
黒滝村	0		0	0	0		0	0
天川村	0		0	0	0		0	0
野迫川村	0		0	0	0		0	0
十津川村	0		0	0	0		0	0
下北山村	0		0	0	0		0	0
上北山村	0		0	0	0		0	0
川上村	0		0	0	0		0	0
東吉野村	0		0	0	0		0	0
広域連合	22		2,372,549	4,789,977	2		118,450	118,450

※ 「その他」は、負担割合相違差額、海外療養費、その他差額

## (5) 市町村別 高額療養費等

単位：件、円

市町村名	高額療養費		高額介護合算療養費		合計	
	件数	金額	件数	金額	件数	金額
奈良市	87,694	359,719,277	2,259	36,627,182	89,953	396,346,459
大和高田市	17,463	63,163,811	486	7,424,862	17,949	70,588,673
大和郡山市	21,067	74,001,433	468	6,693,887	21,535	80,695,320
天理市	12,442	43,150,390	407	4,703,168	12,849	47,853,558
橿原市	26,800	97,112,648	600	9,458,996	27,400	106,571,644
桜井市	14,772	51,957,823	383	5,361,817	15,155	57,319,640
五條市	10,885	30,549,394	401	5,196,622	11,286	35,746,016
御所市	10,272	31,575,277	349	5,089,250	10,621	36,664,527
生駒市	26,007	96,855,637	729	12,019,800	26,736	108,875,437
香芝市	14,631	57,285,470	366	6,186,619	14,997	63,472,089
葛城市	7,445	25,103,099	254	3,086,869	7,699	28,189,968
宇陀市	8,627	36,575,740	332	3,342,587	8,959	39,918,327
山添村	1,171	3,927,814	24	200,090	1,195	4,127,904
平群町	5,320	19,085,694	152	2,834,963	5,472	21,920,657
三郷町	7,320	24,793,568	159	2,571,667	7,479	27,365,235
斑鳩町	6,848	28,854,775	134	2,401,152	6,982	31,255,927
安堵町	2,310	6,824,051	67	1,160,343	2,377	7,984,394
川西町	1,918	6,687,676	51	655,495	1,969	7,343,171
三宅町	2,110	7,192,312	39	743,665	2,149	7,935,977
田原本町	6,880	26,219,269	205	2,847,130	7,085	29,066,399
曽爾村	654	3,197,121	18	137,057	672	3,334,178
御杖村	881	4,047,271	19	308,062	900	4,355,333
高取町	2,246	7,388,165	63	776,419	2,309	8,164,584
明日香村	1,733	7,851,231	76	919,569	1,809	8,770,800
上牧町	5,819	27,002,669	265	3,535,710	6,084	30,538,379
王寺町	5,778	22,725,114	122	1,900,919	5,900	24,626,033
広陵町	6,360	24,488,956	137	2,256,845	6,497	26,745,801
河合町	5,630	26,183,306	148	2,347,163	5,778	28,530,469
吉野町	3,204	11,156,403	133	1,660,277	3,337	12,816,680
大淀町	4,616	14,869,472	183	3,166,450	4,799	18,035,922
下市町	2,620	7,864,100	96	1,170,409	2,716	9,034,509
黒滝村	409	1,030,908	17	111,750	426	1,142,658
天川村	938	2,257,867	14	184,207	952	2,442,074
野迫川村	318	1,710,226	4	49,975	322	1,760,201
十津川村	1,580	6,159,239	59	648,773	1,639	6,808,012
下北山村	469	2,245,253	15	267,289	484	2,512,542
上北山村	324	948,738	9	154,291	333	1,103,029
川上村	1,168	3,966,235	8	76,044	1,176	4,042,279
東吉野村	1,181	4,475,456	34	317,381	1,215	4,792,837
広域連合	337,910	1,270,202,888	9,285	138,594,754	347,195	1,408,797,642

## (6) 市町村別 医療費3要素

単位：%、日、円

市町村名	入院（食事・生活療養費を含む）			入院外（調剤を含む）		
	100人当たりの 受診率	1件当たりの 日数	1日当たりの 医療費	100人当たりの 受診率	1件当たりの 日数	1日当たりの 医療費
奈良市	79.03	16.45	35,279	1,673.65	1.81	14,083
大和高田市	83.88	17.60	33,497	1,574.99	1.95	14,565
大和郡山市	77.29	16.34	35,020	1,652.33	1.88	13,958
天理市	70.56	17.30	32,849	1,418.55	1.90	15,133
橿原市	77.68	17.68	33,049	1,637.82	1.90	14,294
桜井市	65.64	17.48	33,820	1,626.72	2.07	13,323
五條市	84.11	17.81	32,445	1,521.81	1.70	15,068
御所市	87.82	17.92	31,154	1,450.54	1.85	15,276
生駒市	77.23	17.28	34,492	1,690.22	1.82	14,818
香芝市	82.26	18.55	30,939	1,699.15	1.93	14,061
葛城市	76.42	17.68	32,224	1,611.66	1.79	14,512
宇陀市	72.43	16.30	33,917	1,496.15	1.78	14,128
山添村	59.25	17.21	31,641	1,413.73	1.65	13,702
平群町	73.51	18.00	33,299	1,627.75	1.82	15,257
三郷町	89.52	19.06	28,949	1,672.23	1.87	14,800
斑鳩町	78.37	17.12	32,884	1,727.90	1.86	13,730
安堵町	81.44	16.05	34,630	1,658.80	1.92	14,391
川西町	70.53	16.41	36,015	1,522.06	1.63	15,125
三宅町	74.32	16.82	34,234	1,554.44	1.80	15,276
田原本町	69.02	16.73	34,798	1,607.00	1.90	13,533
曽爾村	64.99	16.89	35,829	1,517.27	1.58	14,872
御杖村	65.20	15.90	32,052	1,435.12	1.57	14,917
高取町	75.54	17.20	30,933	1,504.46	1.76	14,310
明日香村	79.13	17.06	32,702	1,517.77	1.92	13,070
上牧町	84.87	17.93	30,197	1,587.06	2.04	13,265
王寺町	77.78	17.75	31,317	1,700.38	1.89	14,421
広陵町	82.51	18.00	32,356	1,633.13	1.94	13,581
河合町	87.28	17.85	32,673	1,661.46	1.96	13,362
吉野町	81.08	17.05	30,083	1,567.44	1.64	15,359
大淀町	88.71	16.54	32,057	1,616.69	1.86	15,296
下市町	81.34	16.06	31,355	1,623.79	1.67	15,723
黒滝村	80.44	19.13	27,316	1,500.00	1.60	15,212
天川村	71.06	17.86	28,538	1,513.61	1.50	15,953
野迫川村	77.37	14.41	40,698	1,475.18	1.58	17,486
十津川村	74.16	17.15	34,118	1,345.66	1.62	15,478
下北山村	84.39	18.04	28,623	1,244.85	1.54	16,258
上北山村	62.50	19.37	27,264	1,529.38	1.63	15,455
川上村	78.35	16.40	32,215	1,563.33	1.45	17,058
東吉野村	81.66	16.52	30,737	1,513.41	1.72	13,124
広域連合	78.16	17.15	33,460	1,618.64	1.85	14,293



単位：％、日、円

市町村名	歯科			合計		
	100人当たりの 受診率	1件当たりの 日数	1日当たりの 医療費	100人当たりの 受診率	1件当たりの 日数	1日当たりの 医療費
奈良市	259.39	1.98	6,754	20.12	2.41	18,991
大和高田市	233.73	2.08	6,387	18.93	2.66	19,329
大和郡山市	236.85	1.95	6,538	19.66	2.46	18,756
天理市	217.78	2.06	6,555	17.07	2.56	19,208
橿原市	226.78	2.00	6,484	19.42	2.54	18,793
桜井市	206.55	2.09	6,121	18.99	2.60	17,453
五條市	189.31	1.89	7,177	17.95	2.47	20,296
御所市	242.00	1.96	7,001	17.80	2.65	19,734
生駒市	269.37	2.02	6,821	20.37	2.43	19,245
香芝市	255.87	2.10	6,985	20.37	2.62	18,169
葛城市	202.97	2.15	6,731	18.91	2.47	18,906
宇陀市	181.29	1.95	6,830	17.50	2.40	19,083
山添村	144.19	1.94	7,460	16.17	2.25	18,253
平群町	243.05	2.14	6,387	19.44	2.47	19,268
三郷町	260.21	2.03	6,324	20.22	2.65	18,469
斑鳩町	246.11	2.06	5,943	20.52	2.47	18,021
安堵町	231.01	2.05	6,575	19.71	2.52	18,975
川西町	238.16	2.04	5,813	18.31	2.25	19,892
三宅町	212.93	1.95	6,251	18.42	2.42	19,755
田原本町	188.12	1.97	6,728	18.64	2.46	18,337
曽爾村	160.43	1.88	6,079	17.43	2.18	20,230
御杖村	154.80	1.97	9,761	16.55	2.18	19,413
高取町	211.71	2.09	7,204	17.92	2.45	18,514
明日香村	166.50	2.03	6,726	17.63	2.61	18,358
上牧町	264.85	1.96	6,684	19.37	2.72	17,500
王寺町	320.75	1.86	6,186	20.99	2.48	17,963
広陵町	223.13	2.02	6,599	19.39	2.64	18,421
河合町	269.79	1.91	7,021	20.19	2.64	18,391
吉野町	168.80	2.20	6,881	18.17	2.38	19,332
大淀町	178.64	2.35	6,512	18.84	2.59	19,571
下市町	193.51	2.10	5,926	18.99	2.33	19,434
黒滝村	186.22	2.05	6,617	17.67	2.45	18,756
天川村	190.71	2.00	6,342	17.75	2.21	19,092
野迫川村	135.04	1.76	8,210	16.88	2.18	23,914
十津川村	153.25	1.97	7,676	15.73	2.38	21,174
下北山村	113.29	1.94	7,240	14.43	2.54	20,860
上北山村	122.50	2.02	7,345	17.14	2.30	18,568
川上村	126.65	1.97	6,521	17.68	2.15	21,500
東吉野村	160.86	1.86	7,006	17.56	2.42	18,288
広域連合	234.62	2.01	6,657	19.31	2.49	18,889

## (7) 市町村別葬祭費

## 市町村別支給状況

単位：人、件、円

市町村名	被保険者数	支給件数	支給額
奈良市	44,932	2,377	71,310,000
大和高田市	7,885	485	14,550,000
大和郡山市	11,076	586	17,580,000
天理市	7,666	487	14,610,000
橿原市	13,650	704	21,120,000
桜井市	7,800	464	13,920,000
五條市	5,726	333	9,990,000
御所市	4,893	281	8,430,000
生駒市	12,275	584	17,520,000
香芝市	6,832	387	11,610,000
葛城市	4,038	247	7,410,000
宇陀市	5,688	363	10,890,000
山添村	903	62	1,860,000
平群町	2,778	163	4,890,000
三郷町	2,920	165	4,950,000
斑鳩町	3,505	167	5,010,000
安堵町	932	66	1,980,000
川西町	1,174	58	1,740,000
三宅町	1,036	51	1,530,000
田原本町	4,184	240	7,200,000
曽爾村	417	27	810,000
御杖村	615	35	1,050,000
高取町	1,255	78	2,340,000
明日香村	1,030	76	2,280,000
上牧町	2,782	210	6,300,000
王寺町	2,651	151	4,530,000
広陵町	3,281	184	5,520,000
河合町	2,704	145	4,350,000
吉野町	1,987	140	4,200,000
大淀町	2,552	174	5,220,000
下市町	1,463	93	2,790,000
黒滝村	225	7	210,000
天川村	463	20	600,000
野迫川村	137	12	360,000
十津川村	1,014	60	1,800,000
下北山村	301	18	540,000
上北山村	160	6	180,000
川上村	559	31	930,000
東吉野村	649	37	1,110,000
広域連合	174,138	9,774	293,220,000

※ 1件につき30,000円を支給

## (8) 疾病分類別件数及び医療費の状況 (大疾病分類)

## ① 入院

平成25年度

疾病分類名	奈良県				全国			
	件数	構成比	医療費(円)	構成比	件数	構成比	医療費(円)	構成比
I 感染症及び寄生虫症	215,738	1.75%	1,334,757,816	1.75%	2,256	1.69%	113,060,733,378	1.69%
II 新生物	1,362,057	11.04%	8,957,389,858	11.73%	14,892	11.19%	822,135,550,422	12.27%
III 血液及び造血器の疾患並びに免疫機構の障害	88,941	0.72%	709,384,502	0.93%	952	0.72%	55,936,682,016	0.84%
IV 内分泌,栄養及び代謝疾患	560,870	4.55%	3,696,738,862	4.84%	7,446	5.59%	255,117,149,764	3.81%
V 精神及び行動の障害	926,484	7.51%	3,578,712,624	4.68%	8,275	6.22%	390,681,149,416	5.83%
VI 神経系の疾患	879,697	7.13%	4,490,533,678	5.88%	8,621	6.48%	437,584,703,532	6.53%
VII 眼及び付属器の疾患	330,531	2.68%	1,389,082,560	1.82%	3,787	2.85%	112,138,540,392	1.67%
VIII 耳及び乳様突起の疾患	34,316	0.28%	91,815,940	0.12%	334	0.25%	9,493,050,380	0.14%
IX 循環器系の疾患	3,057,491	24.78%	20,796,346,252	27.22%	31,658	23.79%	1,866,156,205,500	27.86%
X 呼吸器系の疾患	1,106,489	8.97%	6,801,351,038	8.90%	12,962	9.74%	556,707,580,262	8.31%
X I 消化器系の疾患	853,172	6.91%	4,441,388,574	5.81%	9,970	7.49%	387,302,654,514	5.78%
X II 皮膚及び皮下組織の疾患	108,643	0.88%	528,839,352	0.69%	1,111	0.83%	52,195,775,788	0.78%
X III 筋骨格系及び結合組織の疾患	726,786	5.89%	5,895,115,648	7.72%	8,262	6.21%	443,372,740,580	6.62%
X IV 腎尿路生殖器系の疾患	557,068	4.51%	3,047,600,634	3.99%	5,619	4.22%	304,806,729,598	4.55%
X V 妊娠,分娩及び産じょく	38	0.00%	0	0.00%	0	0.00%	24,186,588	0.00%
X VI 周産期に発生した病態	13	0.00%	0	0.00%	0	0.00%	8,936,048	0.00%
X VII 先天奇形,変形及び染色体異常	6,013	0.05%	62,389,878	0.08%	75	0.06%	3,621,381,610	0.05%
X VIII 症状,徴候及び異常臨床所見・異常検査所見で他に分類されないもの	239,137	1.94%	862,738,206	1.13%	1,885	1.42%	105,477,390,230	1.57%
X IX 損傷,中毒及びその他の外因の影響	1,285,030	10.41%	9,703,351,796	12.70%	14,994	11.27%	782,123,674,048	11.68%
X X II 特殊目的用コード	889	0.01%	0	0.00%	0	0.00%	381,034,814	0.01%
総 数	12,339,403	100.00%	76,387,537,218	100.00%	133,099	100.00%	6,698,325,848,880	100.00%

平成25年度 医療給付実態調査報告より(厚労省)

## ② 入院外

平成25年度

疾病分類名	奈良県				全国			
	件数	構成比	医療費(円)	構成比	件数	構成比	医療費(円)	構成比
I 感染症及び寄生虫症	46,782	1.72%	700,420,060	1.38%	3,974,981	1.74%	57,861,426,800	1.47%
II 新生物	108,455	3.98%	4,091,045,340	8.05%	9,121,639	3.98%	328,780,872,280	8.35%
III 血液及び造血器の疾患並びに免疫機構の障害	7,018	0.26%	213,447,550	0.42%	716,495	0.31%	19,700,546,410	0.50%
IV 内分泌,栄養及び代謝疾患	385,271	14.15%	8,368,244,790	16.48%	23,322,567	10.19%	420,032,270,600	10.67%
V 精神及び行動の障害	54,128	1.99%	747,981,440	1.47%	5,546,902	2.42%	78,525,068,440	2.00%
VI 神経系の疾患	78,166	2.87%	1,460,343,510	2.88%	8,549,169	3.73%	149,353,473,820	3.80%
VII 眼及び付属器の疾患	280,732	10.31%	2,981,235,630	5.87%	23,721,058	10.36%	247,646,750,010	6.29%
VIII 耳及び乳様突起の疾患	37,193	1.37%	315,139,550	0.62%	2,835,498	1.24%	24,146,284,520	0.61%
IX 循環器系の疾患	883,124	32.44%	15,358,961,650	30.24%	74,010,415	32.33%	1,131,926,521,110	28.76%
X 呼吸器系の疾患	100,329	3.69%	1,779,146,100	3.50%	8,840,185	3.86%	146,974,077,070	3.73%
X I 消化器系の疾患	137,533	5.05%	2,092,708,510	4.12%	13,475,062	5.89%	194,574,923,820	4.94%
X II 皮膚及び皮下組織の疾患	77,292	2.84%	511,528,520	1.01%	6,536,979	2.86%	45,015,881,290	1.14%
X III 筋骨格系及び結合組織の疾患	347,079	12.75%	4,794,423,920	9.44%	31,196,209	13.63%	449,648,126,940	11.43%
X IV 腎尿路生殖器系の疾患	86,281	3.17%	6,019,964,090	11.85%	8,190,055	3.58%	502,732,629,880	12.78%
X V 妊娠,分娩及び産じょく	4	0.00%	39,880	0.00%	1,367	0.00%	26,836,980	0.00%
X VI 周産期に発生した病態	0	0.00%	0	0.00%	142	0.00%	2,127,440	0.00%
X VII 先天奇形,変形及び染色体異常	2,062	0.08%	41,172,290	0.08%	193,184	0.08%	3,326,268,290	0.08%
X VIII 症状,徴候及び異常臨床所見・異常検査所見で他に分類されないもの	27,934	1.03%	407,987,630	0.80%	3,547,099	1.55%	53,449,303,170	1.36%
X IX 損傷,中毒及びその他の外因の影響	62,730	2.30%	909,306,990	1.79%	5,080,324	2.22%	80,555,655,740	2.05%
X X II 特殊目的用コード	0	0.00%	0	0.00%	76,303	0.03%	904,198,020	0.02%
総 数	2,722,113	100.00%	50,793,097,450	100.00%	228,935,633	100.00%	3,935,183,242,630	100.00%

平成25年度 医療給付実態調査報告より(厚労省)

平成26年度

入院

大疾病分類別医療費の構成比

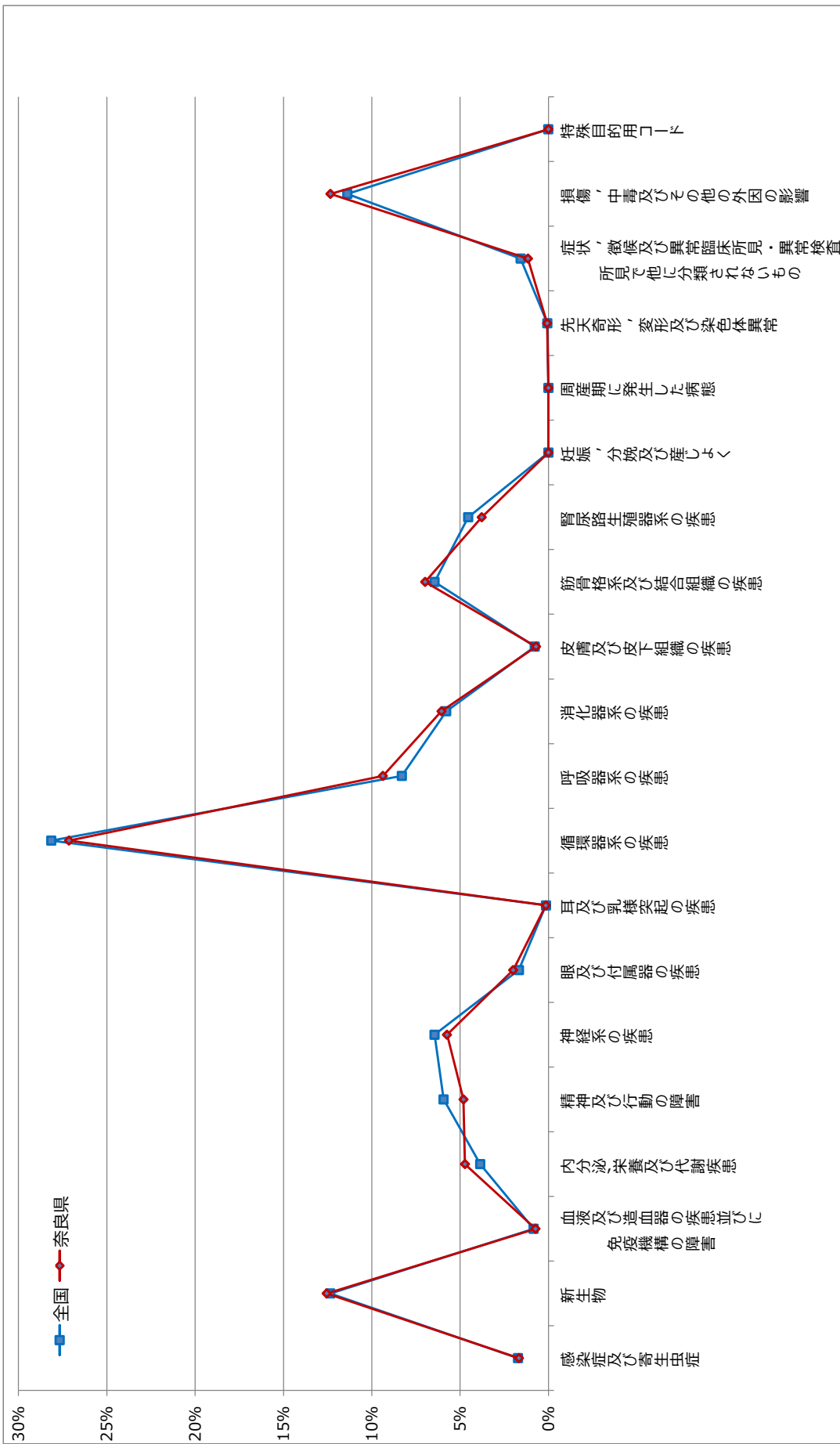

平成26年度

入院外

大疾病分類別医療費の構成比

